POSTE DE CHARGE

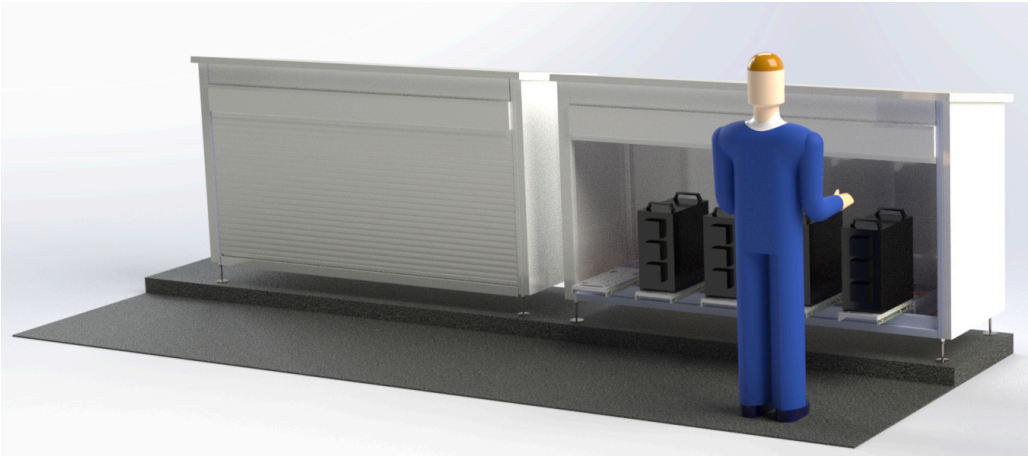

Poste de charge de batteries.

Longueur 2500 mm.

Descriptif :

Meuble de charge de batteries pour usage en extérieur avec fermeture par volet roulant.

Tiroirs support batterie permettant de sortir la batterie du meuble.

Caractéristiques :

- 5 tiroirs CMU Unitaire 25 kg.
- 1 volet électrique en aluminium.
- Commande par contacteur à clef.
- Alimentation 220 V 50 hz.
- Structure galvanisée avec peinture thermo laquée.
- Isolation laine de roche
- Pieds réglables en inox.

Matière : Acier galvanisé
Finition : Peinture thermo laquée

PLAN

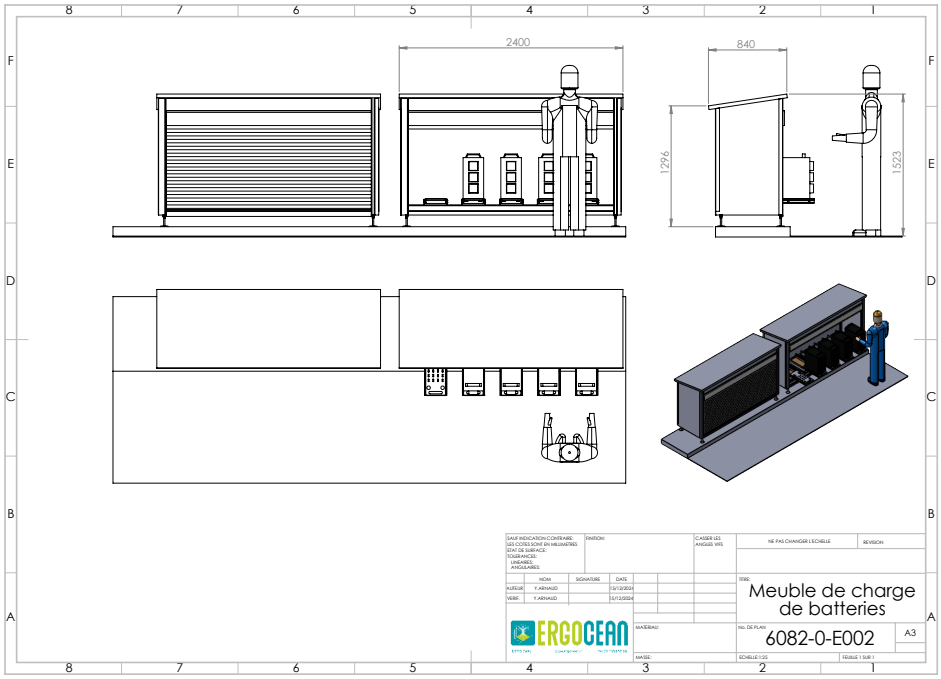

1 rue Becquerel
ZA Pôle Technique Odyssée
85220 Coëx

02.51.54.57.20

contact@ergocean.fr

www.ergocean.fr